

NOME | NAME | NOMBRE

COGNOME | SURNAME | APELLIDOS

ISTITUZIONE | INSTITUTION | INSTITUCIÓN

Numero di abbonamenti  
Number of subscriptions  
Número de suscripciones

INDIRIZZO | ADDRESS | DIRECCIÓN

CAP | ZIP | C.P.

CITTÀ | CITY | CIUDAD

PROVINCIA | STATE | PROVINCIA

NAZIONE | COUNTRY | PAÍS

ABBONAMENTO ANNUALE  
ANNUAL SUBSCRIPTION  
SUSCRIPCIÓN ANUAL

Italia | Italy | Italia  
Mondo | World | Mundo

30 €  
35 €

Il primo fascicolo di Studia et Documenta è previsto per gennaio 2007  
First issue of Studia et Documenta planned for January, 2007  
El primer número de Studia et Documenta está previsto para enero de 2007

Abbonamento via Internet:  
Subscription online:  
Suscripción via Internet:

www.isje.it

Informativa sulla privacy: il trattamento dei dati personali avviene nel rispetto della tutela della privacy stabilita dal D.Lgs. 196/03.  
Leggere l'informativa completa sulla tutela della privacy in [www.isje.it/privacy](http://www.isje.it/privacy) | Legal Notice: We respect your privacy. The information in this form will be handled in accordance with the relevant legislation. To read the complete information see [www.isje.it/privacy](http://www.isje.it/privacy) | Protección de datos personales: sus datos serán tratados con el máximo respeto al derecho a la intimidad reconocido por la ley. Leer la información completa sobre la tutela de datos personales en: [www.isje.it/privacy](http://www.isje.it/privacy)

RECENSIONI | BOOK REVIEWS | RECENSIONES

BIBLIOGRAFIA | BIBLIOGRAPHY | BIBLIOGRAFÍA

Obras de san Josemaría Escrivá: ediciones, reediciones y traducciones (1934-2002), a cura di Onésimo Díaz, Mario Fernández-Montes e Federico M. Requena

Epistolario entre san Josemaría y el obispo de Ávila, mons. Santos Moro, durante la Guerra Civil española (1938-1939), a cura di Constantino Anchel e Federico M. Requena

Epistolario de Emiliano Amman (1 octubre 1935 - 2 julio 1936): un estudiante junto a Josemaría Escrivá, a cura di José Carlos Martín de la Hoz e Josemaría Revuelta Somalo

DOCUMENTI | DOCUMENTS | DOCUMENTOS

San Josemaría Escrivá de Balaguer: "Palabras del Nuevo Testamento, repetidas veces meditadas. Junio1933", a cura di Francisco Varo

Dos años en Ecuador (1952-1954): recuerdos en torno a unas cartas de san Josemaría Escrivá de Balaguer, Juan Larrea Holguín

14 de febrero de 1930: la transmisión de un acontecimiento y un mensaje, Francisca R. Quiroga

La prima Messa del fondatore dell'Opus Dei in Italia. Relazione di una ricerca, José Orlandis

Josemaría Escrivá de Balaguer y el Instituto de Periodismo de la Universidad de Navarra, Carlos Barrera

Los primeros pasos del Opus Dei en México (1948-1949), Víctor Cano

Une connaissance d'amour. Note de théologie sur l'édition critique-historique de Chemin, Guillaume Derville

Primeiras viagens de san Josemaría a Portugal (1945), Hugo de Azevedo

Koichi Yamamoto (1940-1983) and the Beginnings of Opus Dei in Japan, Antonio Mélich

Entre las mujeres del ámbito rural de México: los comienzos de Montefalco, Lucina Moreno-Valle e Mónica Meza

The Early Days of Opus Dei in Boston. As recalled by the First Generation (1946-1956), John Gueguen

Incontri di san Josemaría con i Padri del Concilio Vaticano II, Carlo Pioppi

San Josemaría entre los enfermos de Madrid (1927-1931), Julio González-Simancas

NEI PROSSIMI NUMERI | IN THE NEXT ~  
ISSUES | EN LOS PRÓXIMOS NÚMEROS



STUDIA ET  
DOCUMENTA

Rivista dell'Istituto Storico  
San Josemaría Escrivá

[www.isje.it](http://www.isje.it)

REDAZIONE  
EDITORIAL STAFF  
REDACCIÓN

ISTITUTO STORICO  
SAN JOSEMARÍA ESCRIVÁ  
Via dei Farnesi 82  
I - 00186 ROMA  
Tel. + 39 06 681 641  
Fax + 39 06 681 64 600

ABBONAMENTI  
SUBSCRIPTIONS  
SUSCRIPCIONES

EDUSC s.r.l.  
Piazza Sant'Apollinare 49  
I - 00186 ROMA  
Tel. + 39 06 681 641  
Fax + 39 06 681 64 400  
setd@edusc.it

STUDIA ET  
DOCUMENTA

Rivista dell'Istituto Storico  
San Josemaría Escrivá

Journal of the Saint Josemaría  
Escrivá Historical Institute

Revista del Instituto Histórico  
San Josemaría Escrivá

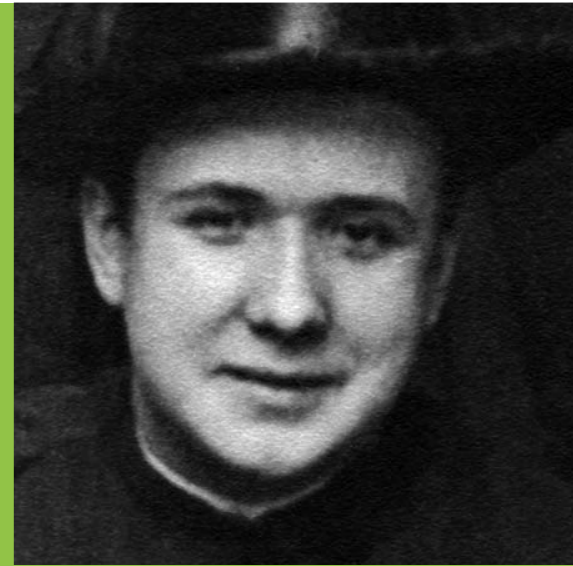

- Carta di credito, pagamento on line sicuro** | Credit card: secure online payment | **Tarjeta de crédito, pago telemático seguro:** [www.isje.it](http://www.isje.it) (VISA, VISA ELECTRON, MASTERCARD, AMERICAN EXPRESS, DINERS)
- Domiciliazione bancaria (sólo para España):** **enviar a Edusc copia de la orden al propio banco, ver instrucciones en** [www.isje.it](http://www.isje.it)
- Versamento su ccp (solo per l'Italia):** ccp n. 75575894, intestato a EDUSC s.r.l., Piazza Sant'Apollinare 49 - 00186 Roma
- Bonifico bancario** | Money transfer | **Tránsferencia bancaria:**  
BANCO POPULAR - Madrid - Sucursal 0001-09 Madrid, OP c/c: 067.01261-68 IBAN: ES3300750001860670126168 - BIC-SWIFT: POPUESMM UNICREDIT - Roma - c/c n. 10655669 - ABI: 02008 - CAB: 03399 - IBAN: IT93 Y0200803399000010655669 - BIC-SWIFT: UNCRIT1702
- PayPal, vedere:** | PayPal, see: | **PayPal, ver:** [www.isje.it](http://www.isje.it)
- Asegno bancario intestato a EDUSC s.r.l.** | Check payable to EDUSC s.r.l. | **Cheque a favor de EDUSC s.r.l.**

**Completare la richiesta di abbonamento in ogni sua parte allegando la ricevuta di pagamento e inviare a:** EDUSC s.r.l.  
**Complete the subscription form and send it, enclosing the payment, to the following address:** Piazza Sant'Apollinare 49  
**Rellenar la petición de suscripción y enviarla, adjuntando el talón o el resguardo de la transferencia a la siguiente dirección:** I-00186 Roma  
 ITALIA

**El sacerdote san Josemaría Escrivá de Balaguer** (1902-1975) se cuenta entre las figuras más interesantes del catolicismo del siglo XX. En 1928, fundó el Opus Dei, una institución de la Iglesia Católica extendida por todo el mundo.

Historiadores, sociólogos, humanistas, juristas, estudiosos de la espiritualidad, y otras personas atraídas por la historia del catolicismo contemporáneo, han mostrado interés por la vida de san Josemaría y el desarrollo del Opus Dei.

Para promover la investigación en estos campos ha sido creado el Instituto Histórico San Josemaría Escrivá (2001), con sede en Roma.

El Instituto lanza ahora una revista especializada: Studia et Documenta. De periodicidad anual, acogerá estudios científicos: históricos, teológicos, jurídicos, sociológicos, etc. Contará con una sección dedicada a la edición de fuentes, dará cuenta de los principales eventos científicos en torno a estas materias y proporcionará información bibliográfica.

**Saint Josemaría Escrivá** (1902-1975), a Roman Catholic priest, is one of the leading figures in 20th century Catholicism. In 1928, he founded Opus Dei, an institution of the Catholic Church now present throughout the world.

The figure of Saint Josemaría, along with the history of Opus Dei, are stimulating a growing interest among historians, sociologists, humanists, jurists, specialists in Christian spirituality and other researchers of recent Catholic history.

The Saint Josemaría Escrivá Historical Institute was founded in 2001 with its headquarters in Rome in order to promote research in these fields.

The Institute is now launching a specialized annual journal entitled Studia et Documenta. In addition to gathering studies in history, theology, jurisprudence, sociology and other such fields, the journal provides a regular section dedicated to the publishing of sources. It also offers information regarding major scientific events in related fields of study as well as updated bibliographical information on the figure and work of Saint Josemaría Escrivá.

**Il sacerdote san Josemaría Escrivá** (1902-1975) è una delle figure più interessanti del cattolicesimo del XX secolo. Nel 1928 fondò l'Opus Dei, una istituzione cattolica che col tempo si è diffusa in tutto il mondo.

La figura di san Josemaría e la storia dell'Opus Dei stanno suscitando un interesse sempre maggiore fra gli storici, i sociologi, gli umanisti, i giuristi, gli studiosi di spiritualità e molte altre persone che studiano la vita della Chiesa Cattolica.

L'Istituto Storico San Josemaría Escrivá, con sede a Roma, è sorto nel 2001 per promuovere la ricerca su questa personalità del secolo appena trascorso e sulla sua opera.

L'Istituto ha progettato l'edizione di una rivista specializzata: Studia et Documenta. Essa avrà una periodicità annuale, e comprenderà anche una sezione dedicata all'edizione di fonti; inoltre offrirà informazioni sui principali eventi scientifici, nonché una completa informazione bibliografica, sulla figura e l'opera di san Josemaría Escrivá.

